

# Manejo del cultivo de maíz 2013-2014

Estructura – Densidad – Fecha de siembra

**GEASO**

GRUPO DE EXPERIMENTACIÓN  
AGROPECUARIA DEL S.O.



**REGIÓN  
SUDOESTE**

# Tasa de crecimiento por planta

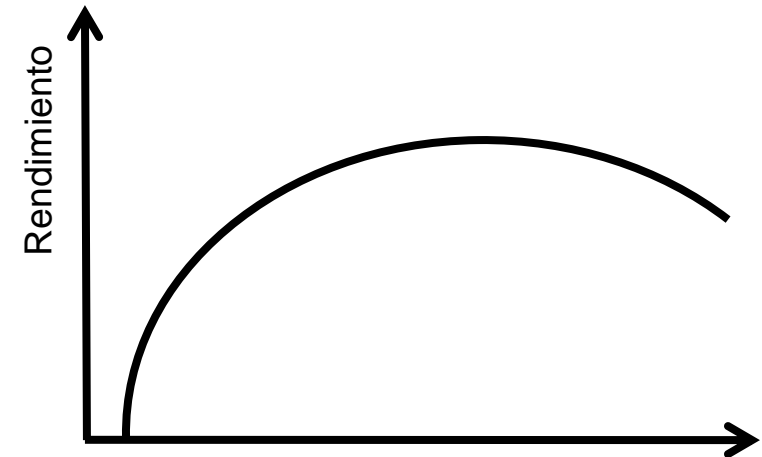
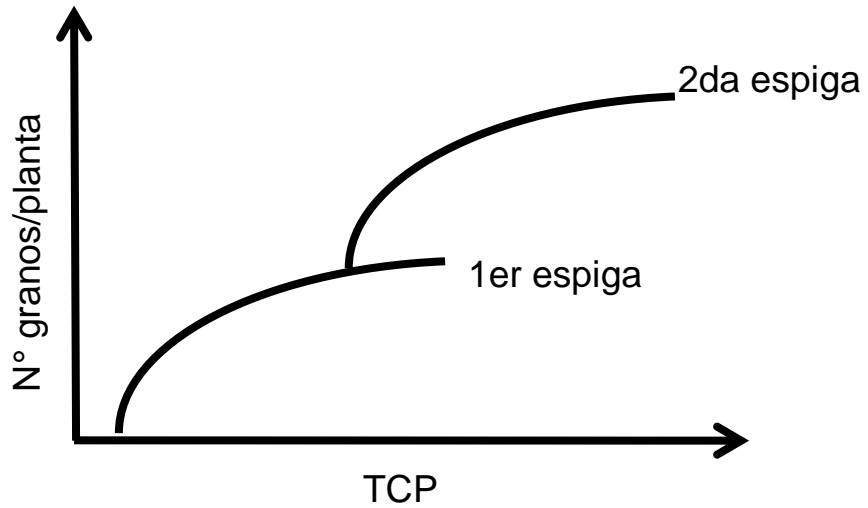

# 9 años temprana vs tardía

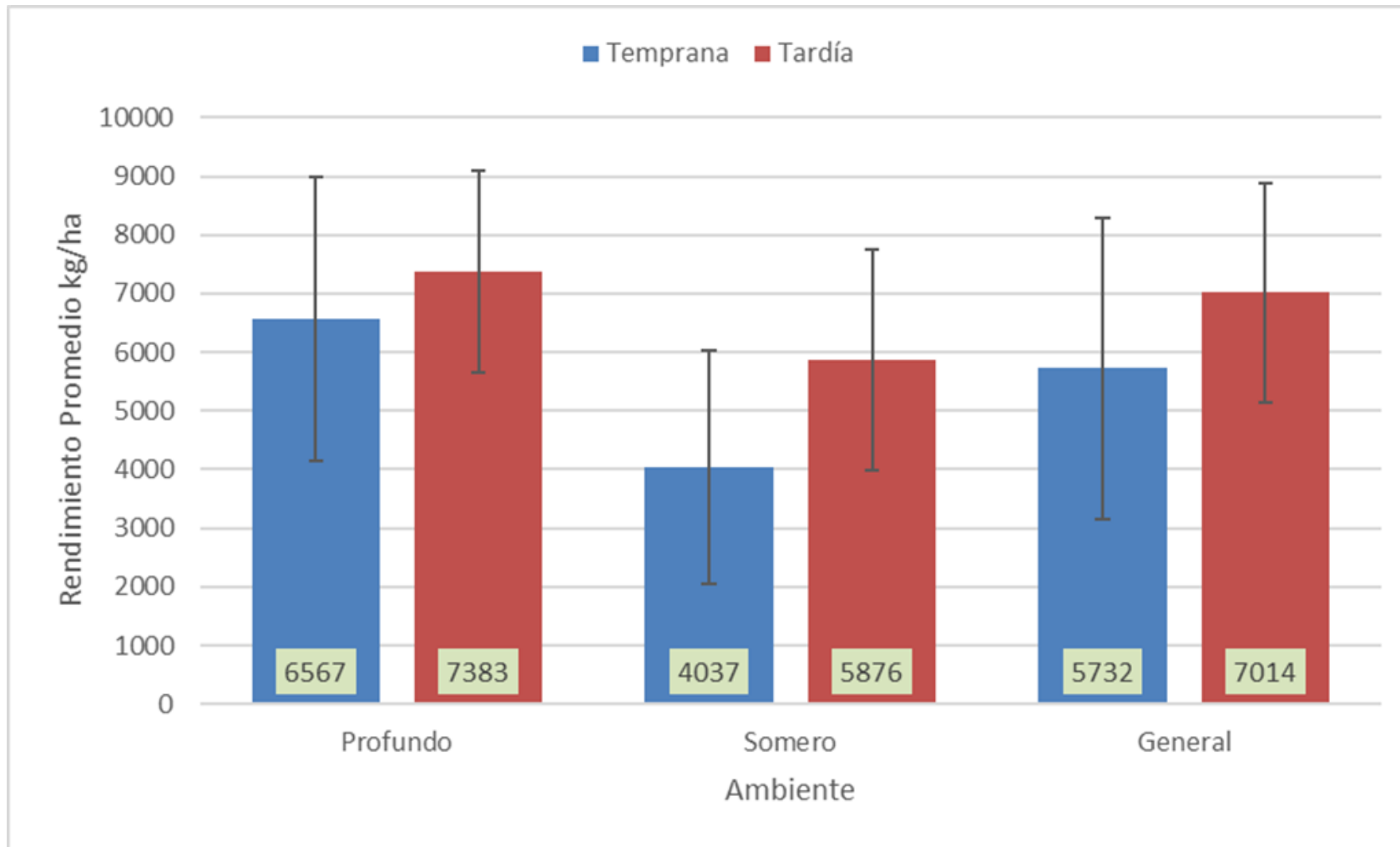

# Fecha de siembra, rinde promedio y desvíos

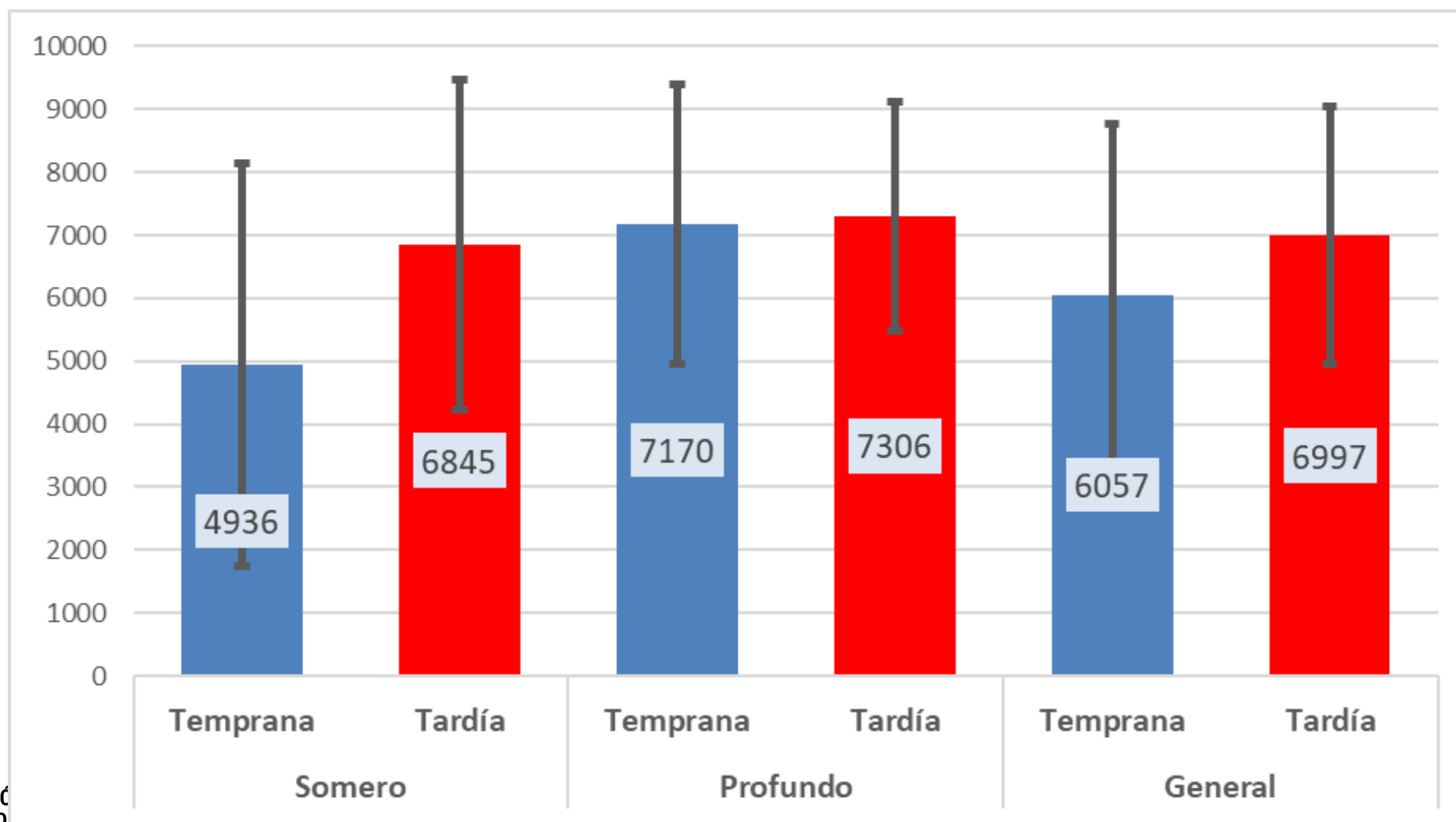

# Hasta 90 qq/ha hay ventajas de los tardíos

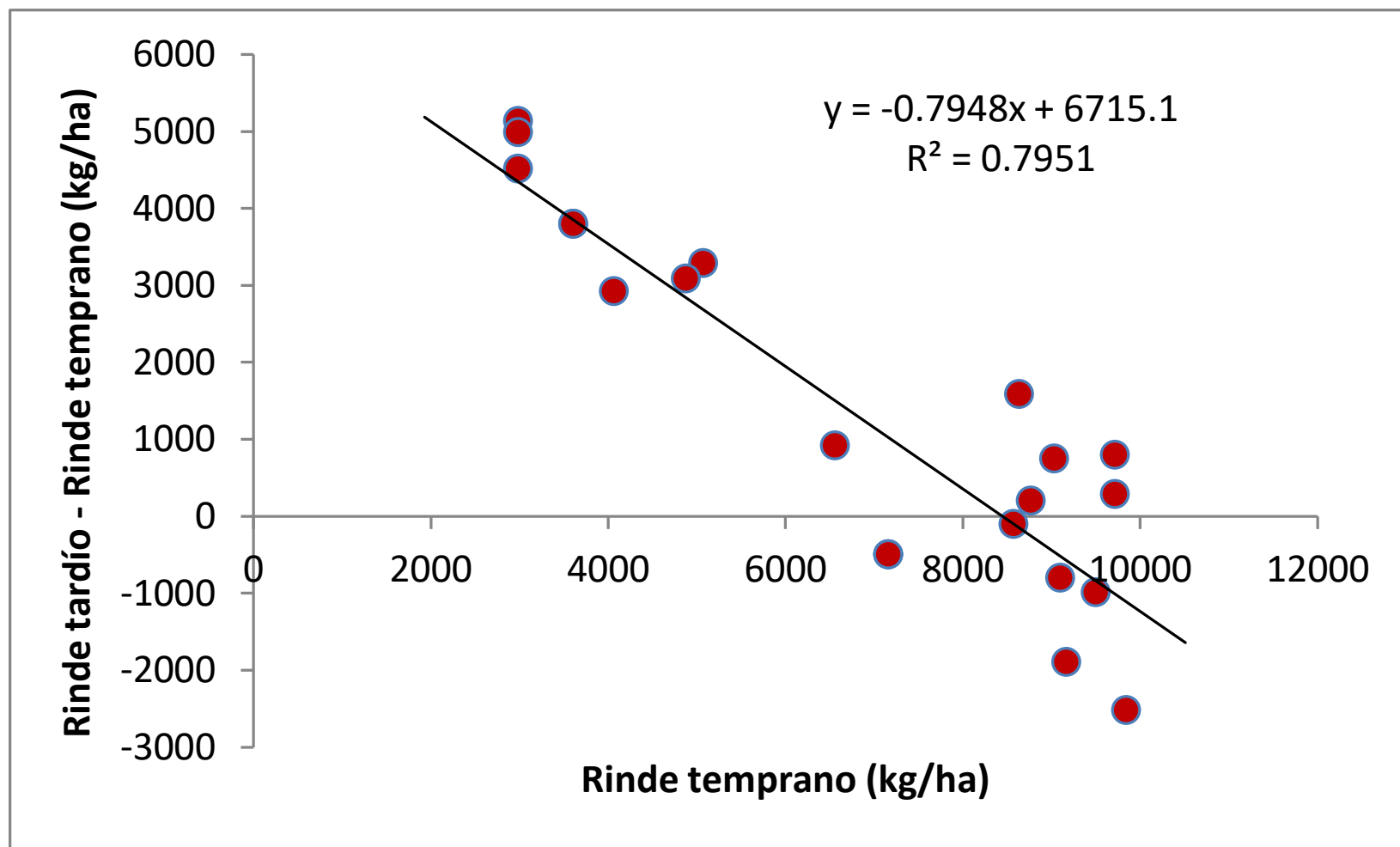

# Respuesta a la densidad temprano vs. Tardío

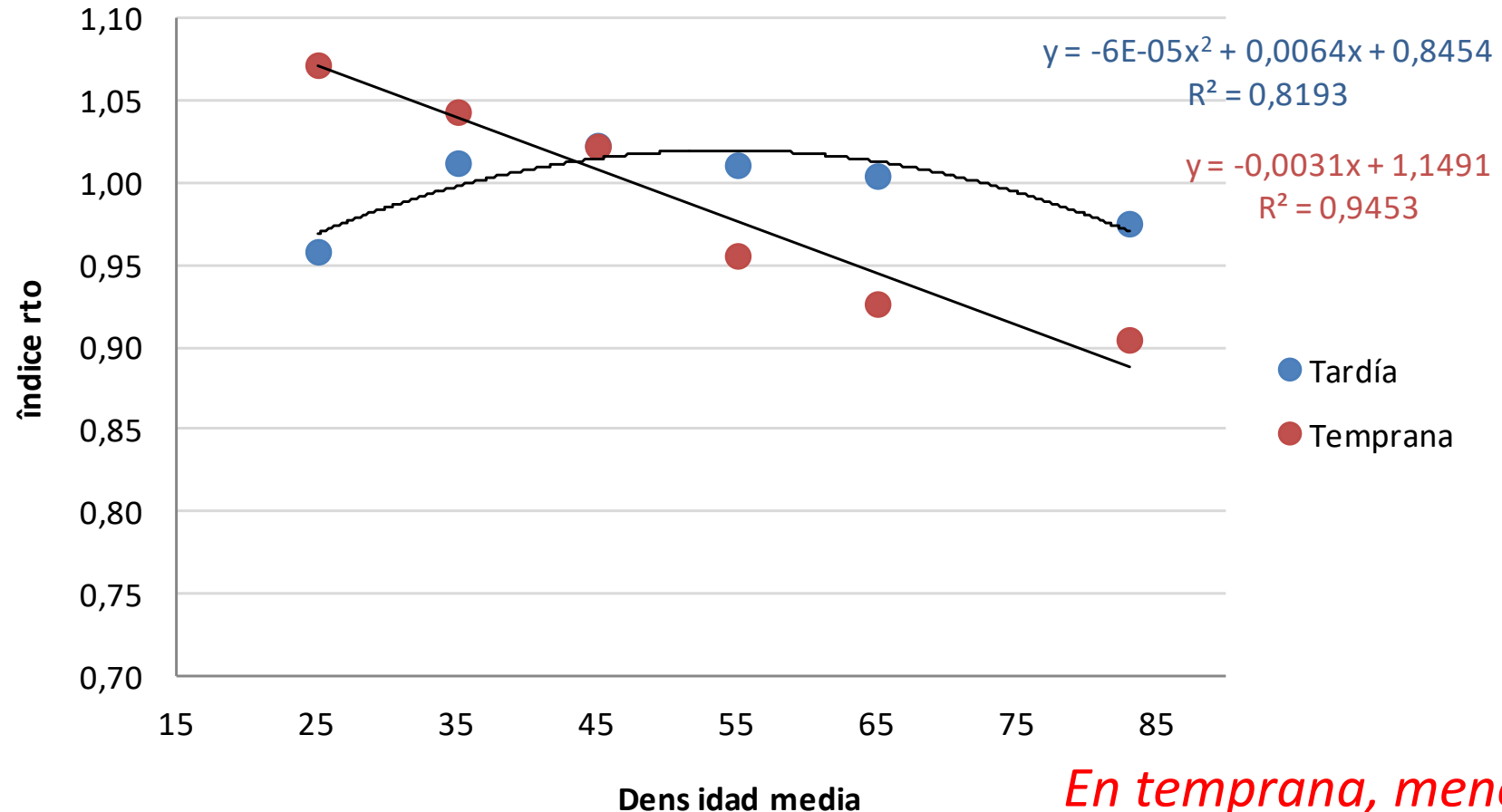

*En temprana, menos es más*

# Fecha de siembra y densidad

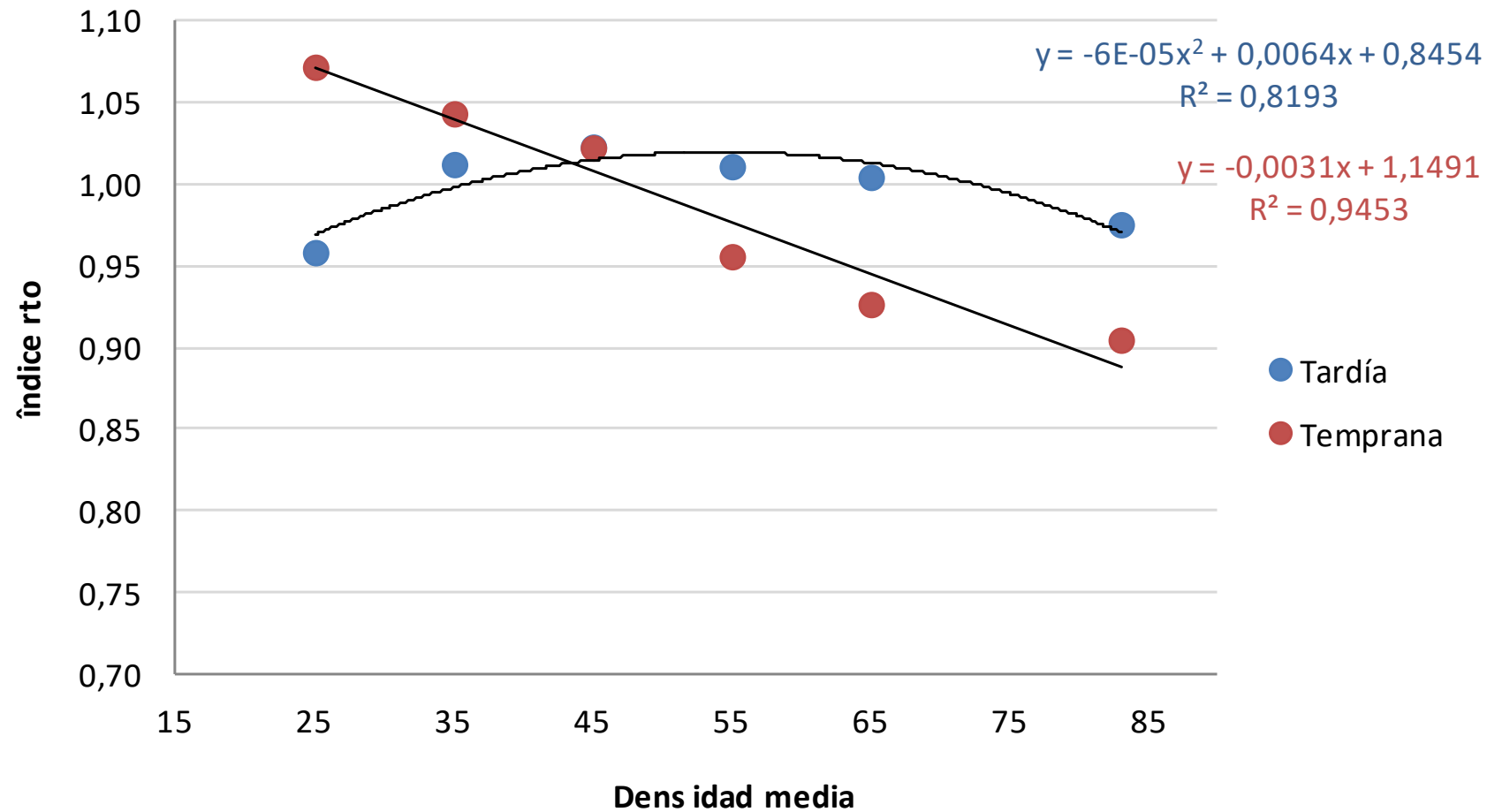

# ETPc y Fecha de siembra 2013-2014

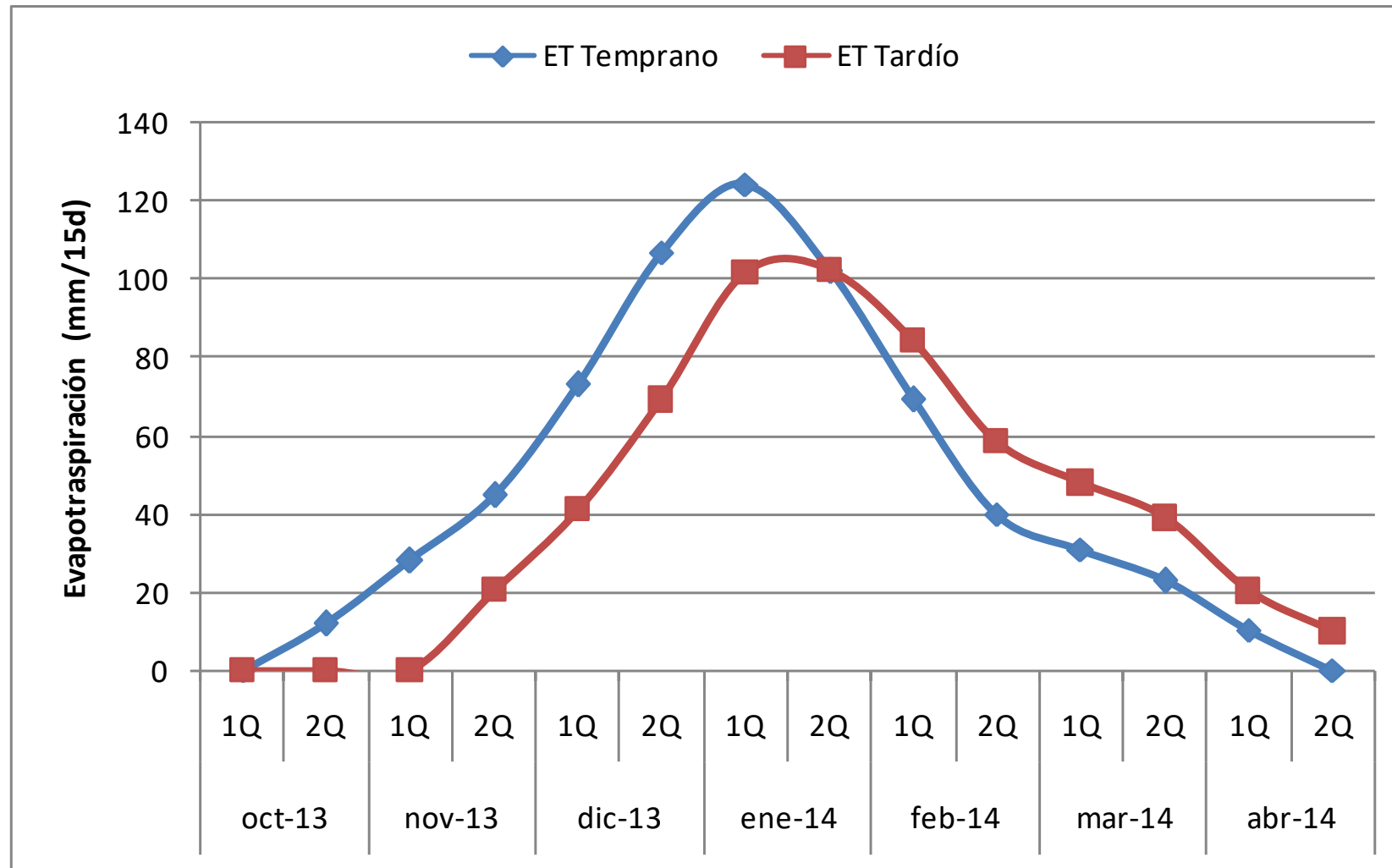

ETP Huanguelén



# Fecha de siembra 2013-2014

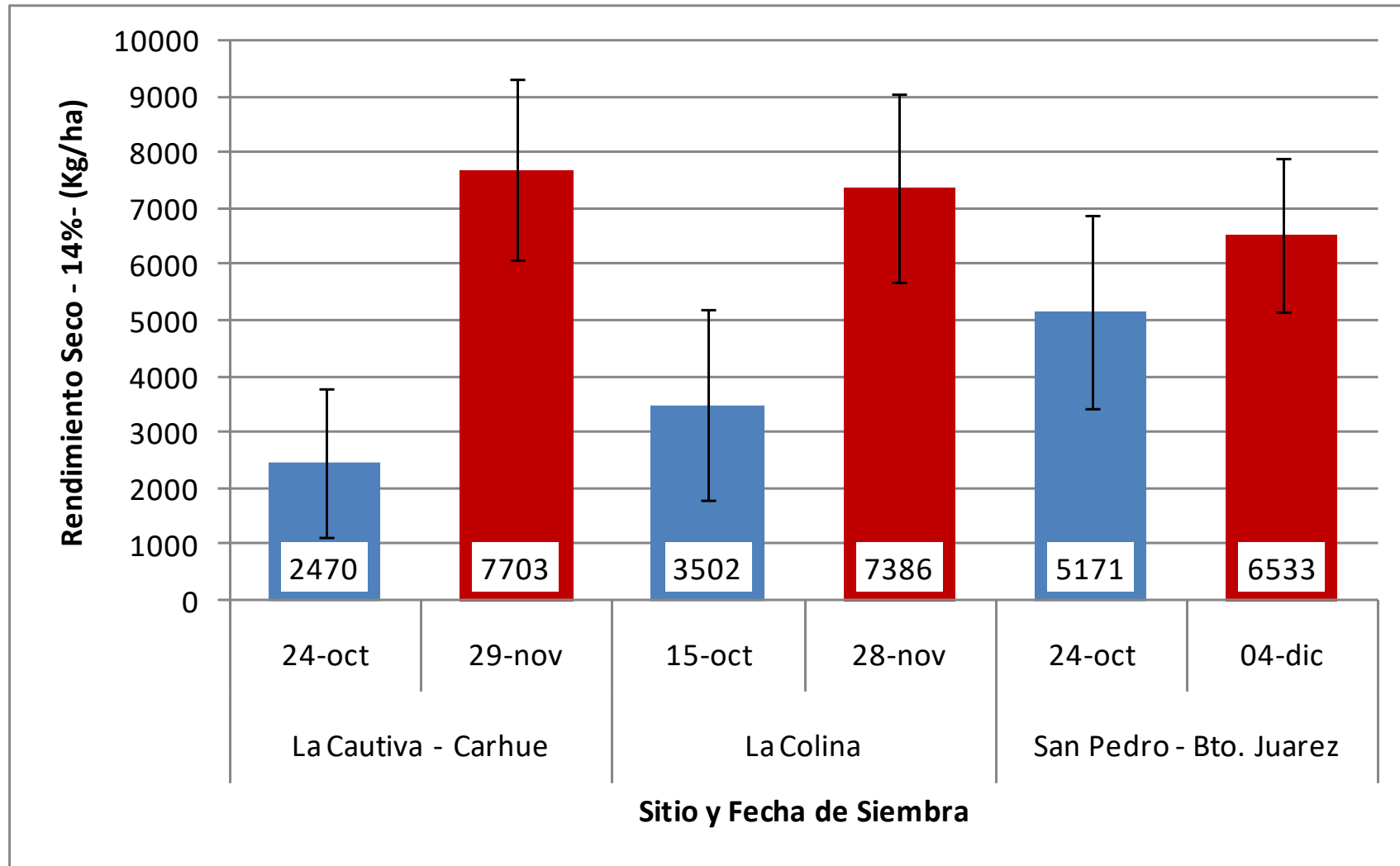

# Densidad x Localidad 2013-2014

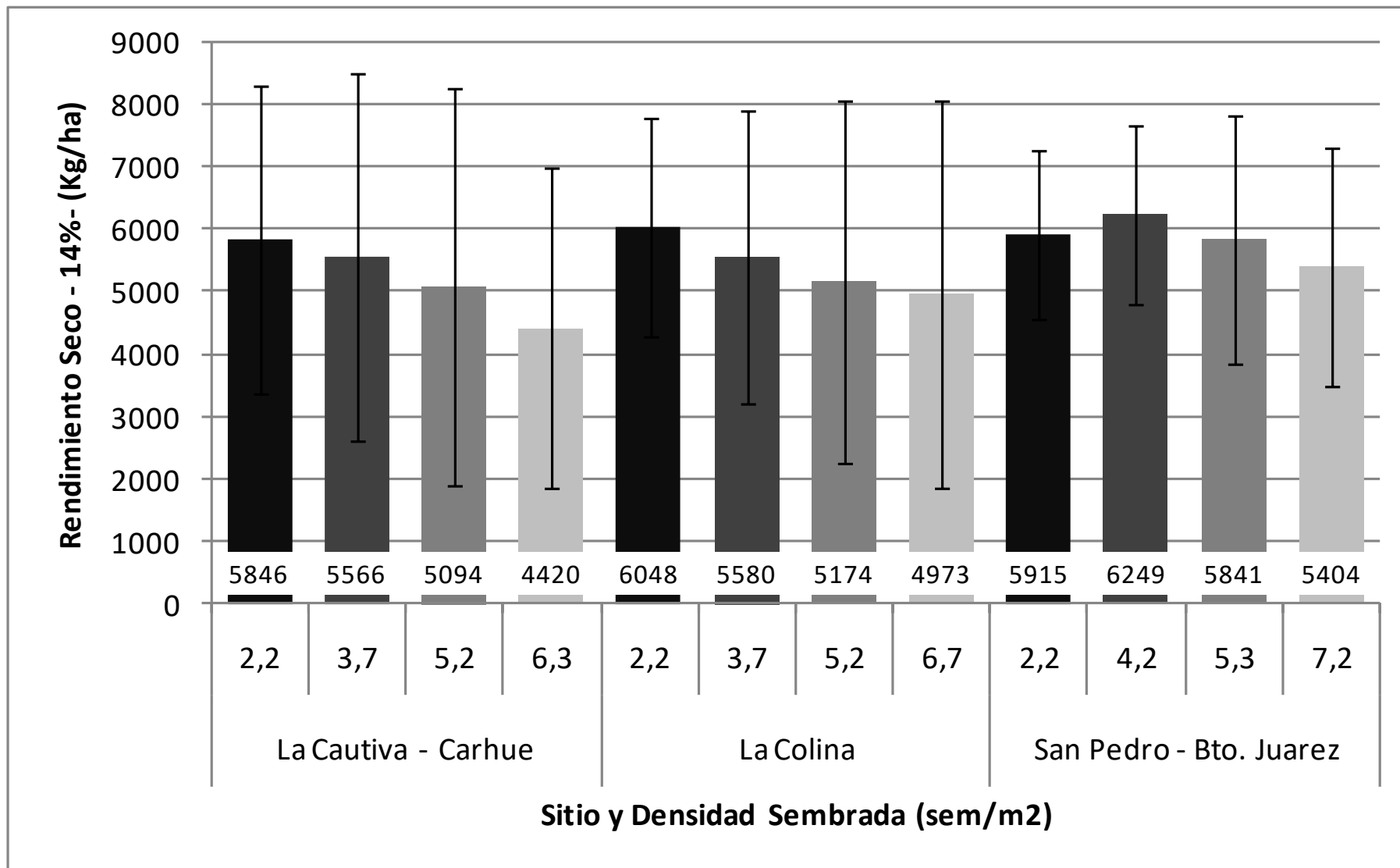

# Densidad x Fecha de siembra - Carhué 2013-2014

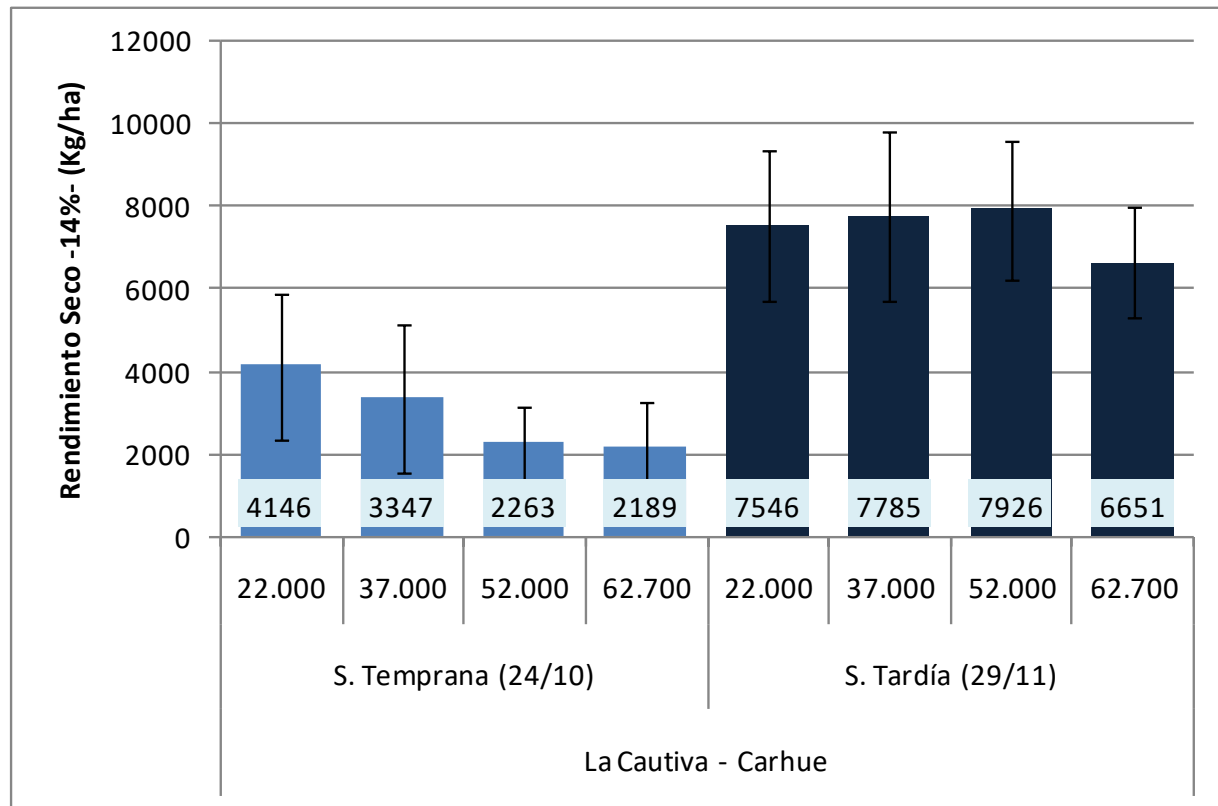

Fecha Siembra	Densidad Sembrada (s/m²)	Prolificidad (promedio de n° de espigas/planta)					Promedio (x Fecha)
		DK 692	DM 2738	DOW 505	SY 840	Promedio (x Densidad)	
Temprana (24/10)	2,20	1,57	1,71	1,16	1,37	1,45	0,98
	3,70	1,10	0,78	0,87	1,09	0,96	
	5,20	0,88	0,62	0,76	0,72	0,74	
	6,27	0,77	0,63	0,69	0,96	0,76	
Tardía (29/11)	2,20	2,99	2,03	1,68	1,62	2,08	1,33
	3,70	1,39	1,95	0,68	1,73	1,44	
	5,20	1,29	1,15	0,90	0,84	1,04	
	6,27	0,91	0,95	0,56	0,57	0,75	
Promedio (x Híbrido)		1,36	1,23	0,91	1,11	1,15	

# Híbrido x Fecha de siembra - Carhué 2013-2014

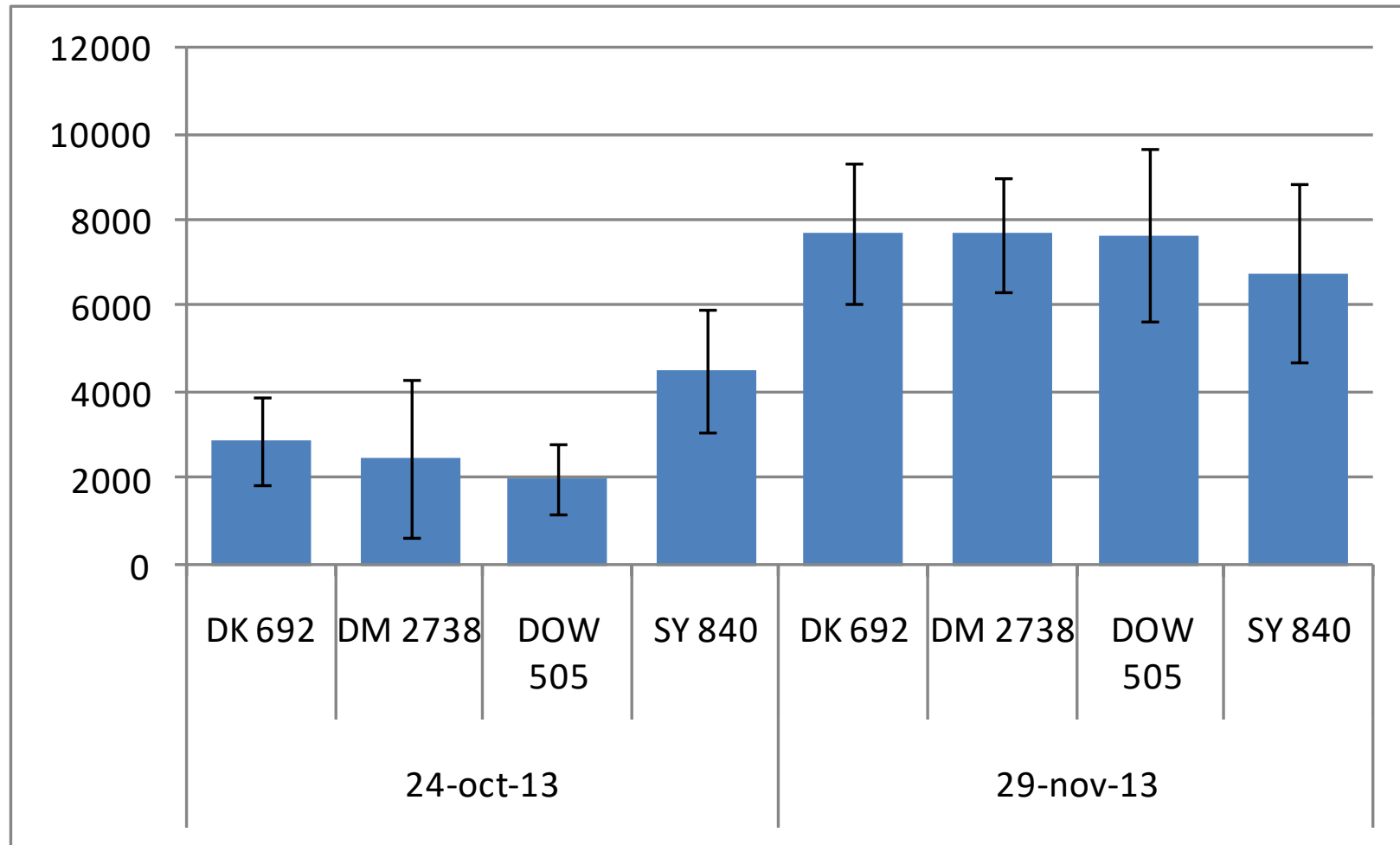

# Densidad x Fecha de siembra – La Colina 2013-2014

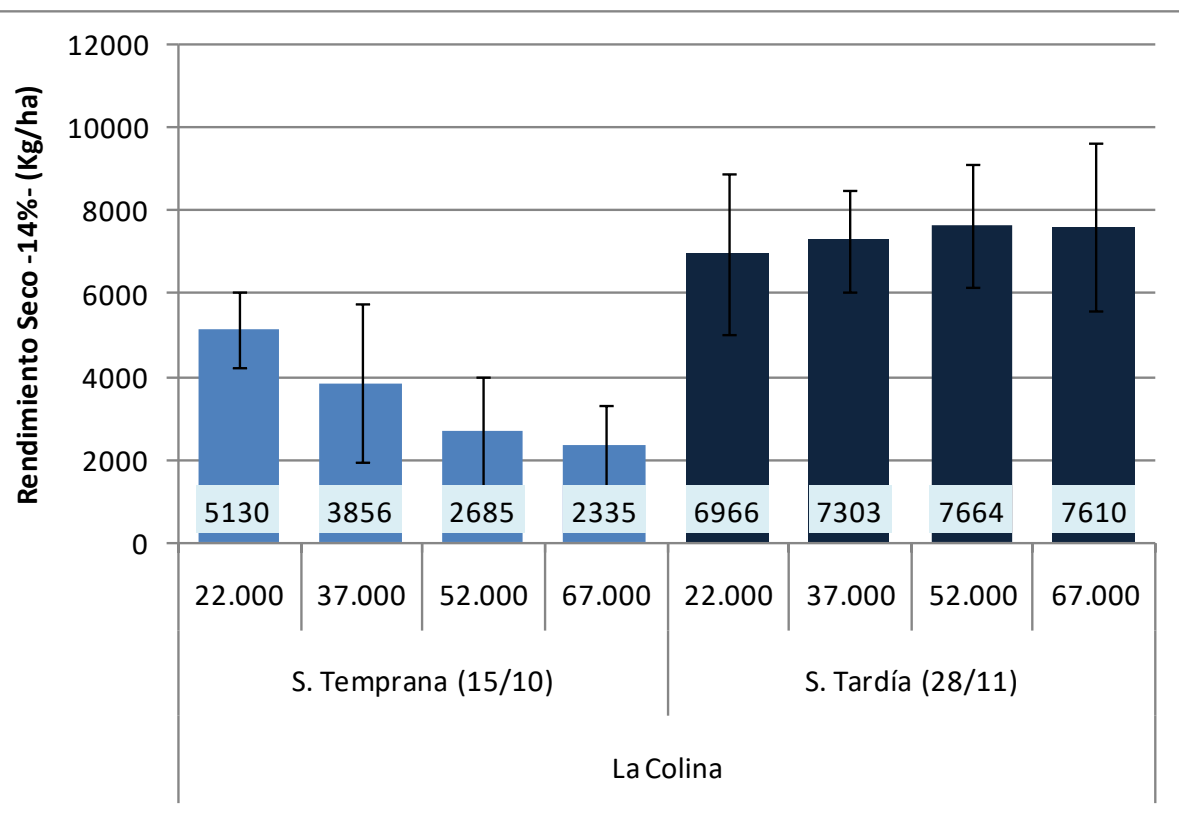

Fecha Siembra	Densidad Sembrada (s/m <sup>2</sup> )	Prolificidad (promedio n° de espigas/planta)					Promedio (x Densidad)	Promedio (x Fecha)
		DK 692	DM 2738	DOW 505	KM 4321	KM 3800		
Temprana (15/10)	2,2	1,87	2,84	1,53	1,87		2,03	1,18
	3,7	1,00	1,21	1,20	1,11		1,13	
	5,2	0,98	1,10	0,86	0,72		0,92	
	6,7	0,72	0,67	0,80	0,45		0,66	
Tardía (28/11)	2,2	2,83	2,87	1,54		2,41	2,41	1,52
	3,7	1,97	1,41	1,01		1,47	1,47	
	5,2	1,66	1,60	0,76		0,95	1,34	
	6,7	1,13	1,17	0,74		0,84	1,01	
		1,52	1,61	1,05	1,04	1,42	1,37	

# Híbrido x Fecha de siembra – La Colina 2013-2014

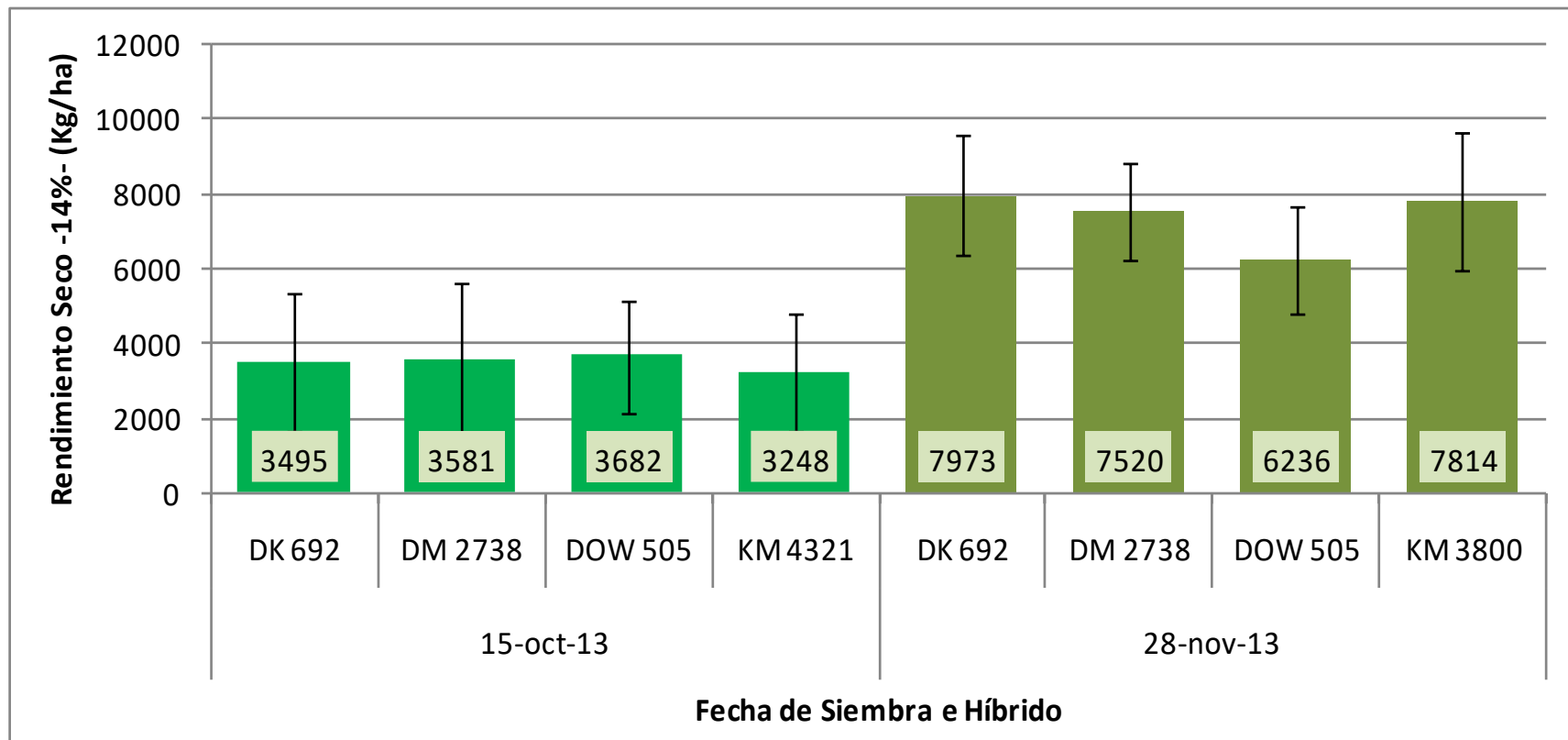

# Densidad x Fecha de siembra – Benito Juárez 2013-2014

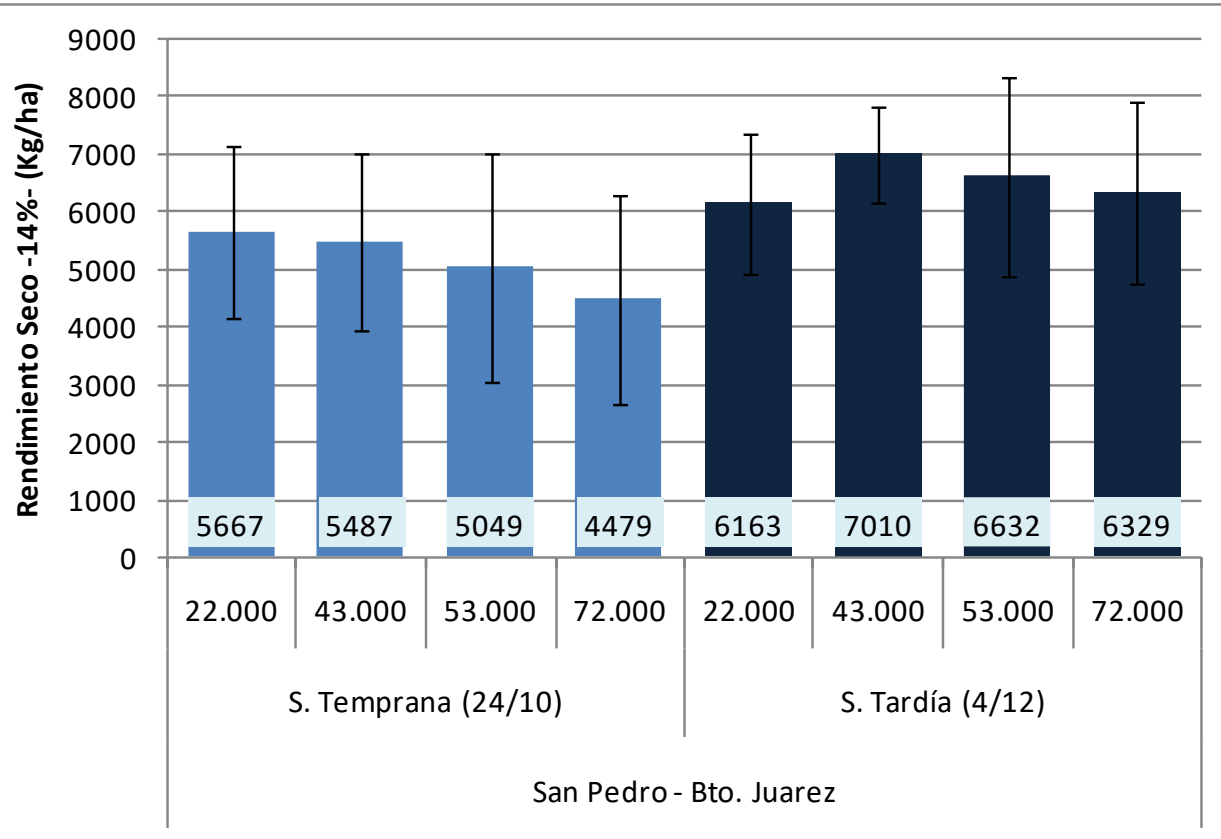

Fecha Siembra	Densidad Sembrada (s/m²)	Prolifricidad (promedio n° de espigas/planta)					Promedio (x Densidad)	Promedio (x Fecha)
		DK 692	DM 2738	KM 4321	Dow 505	Dow 508		
Temprana (24/10)	2,2	2,21	3,67	1,91	1,55		2,33	1,56
	4,2	2,15	2,05	1,17	0,99		1,59	
	5,3	1,74	1,74	0,78	0,95		1,30	
	7,2	1,21	1,14	0,69	0,96		1,00	
Tardía (04/12)	2,2	3,93	3,13	2,50		1,73	3,19	1,83
	4,2	2,40	2,36	1,37		1,18	2,04	
	5,3	1,93	1,77	1,12		1,03	1,61	
	7,2	1,26	1,47	1,14		0,99	1,29	
		2,10	2,17	1,34	1,11	1,23	1,79	

# Híbrido x Fecha de siembra 2013-2014

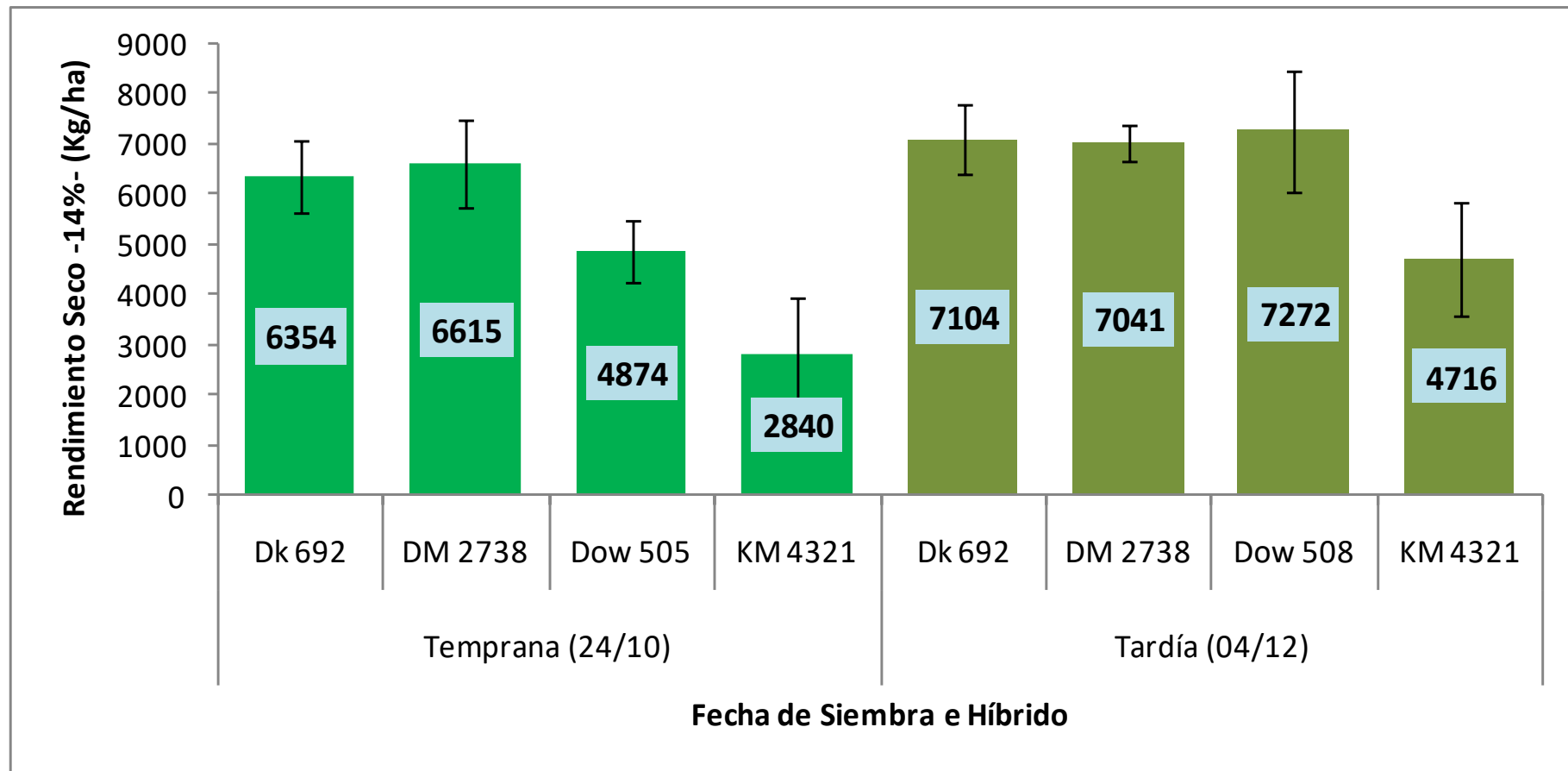



# Híbrido x Densidad – Fechas tempranas 13-14

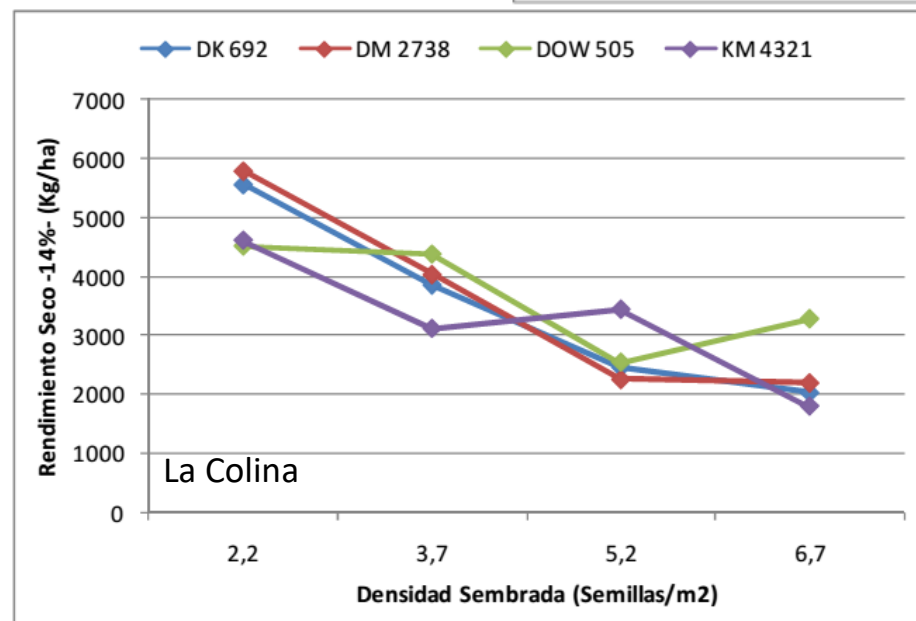
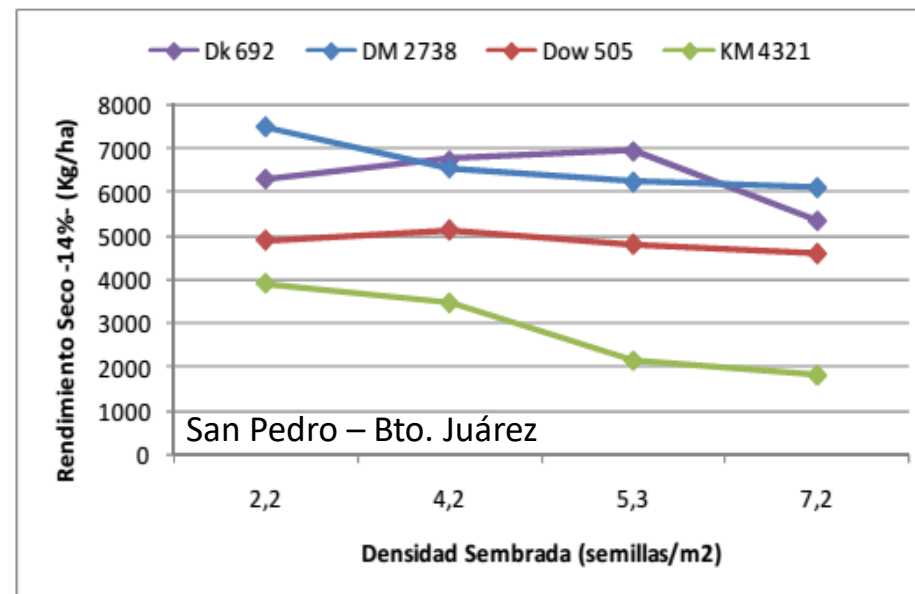
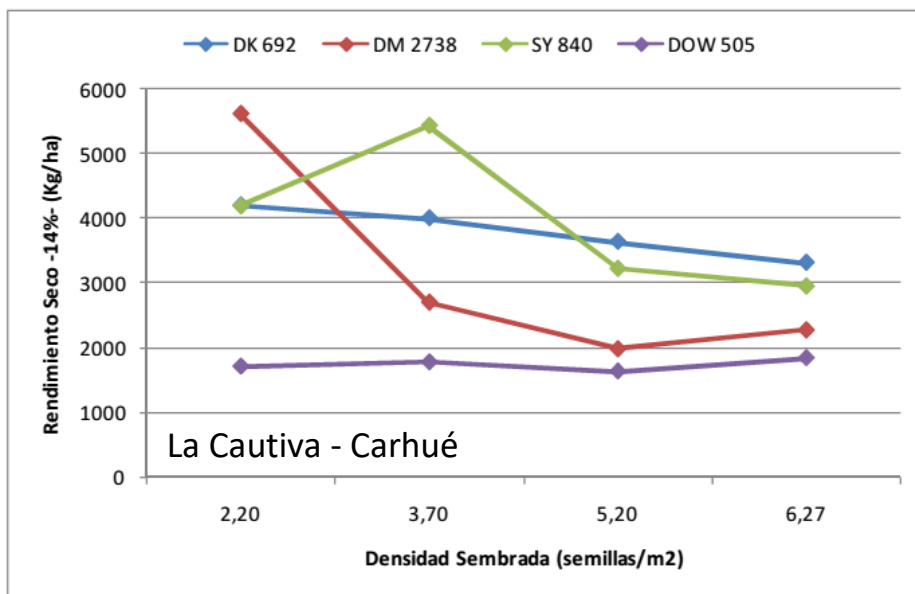

# Híbrido x Densidad – Fechas tardías 13-14

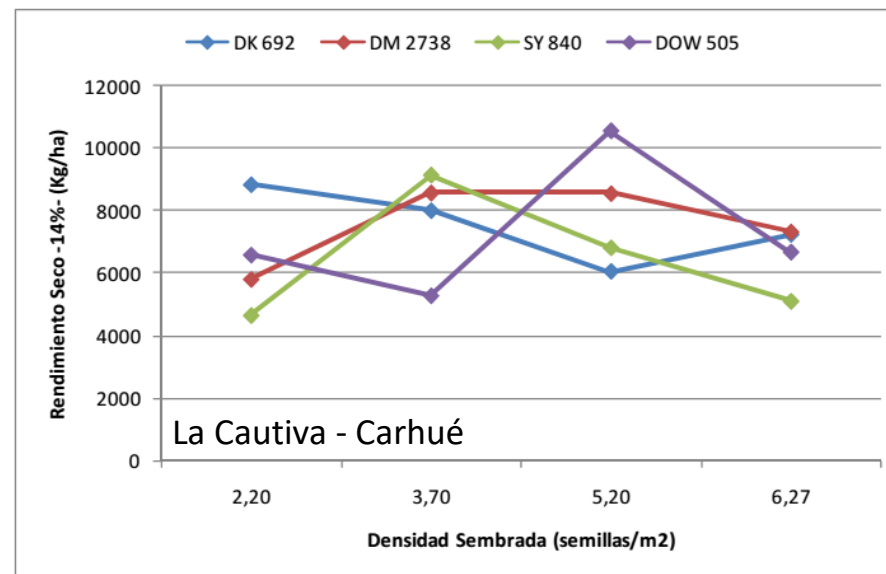
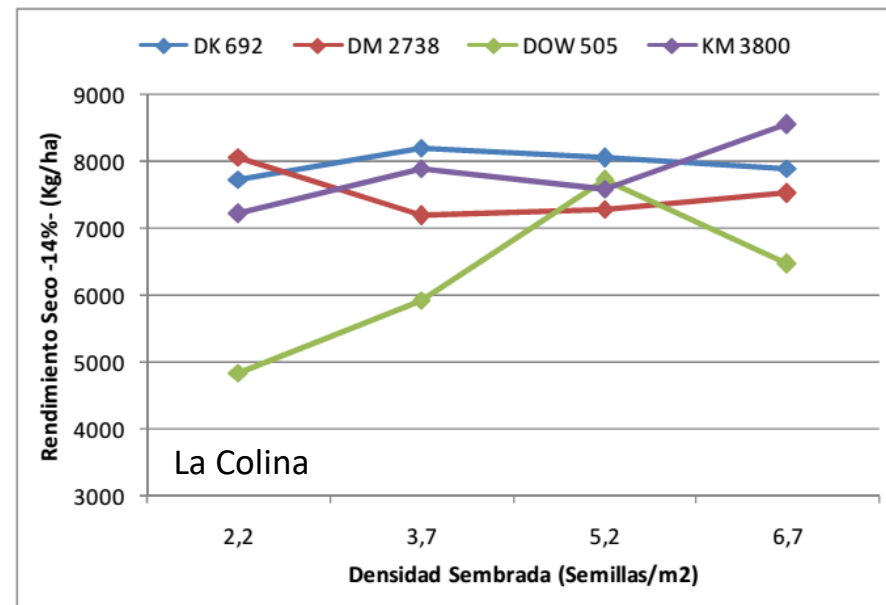
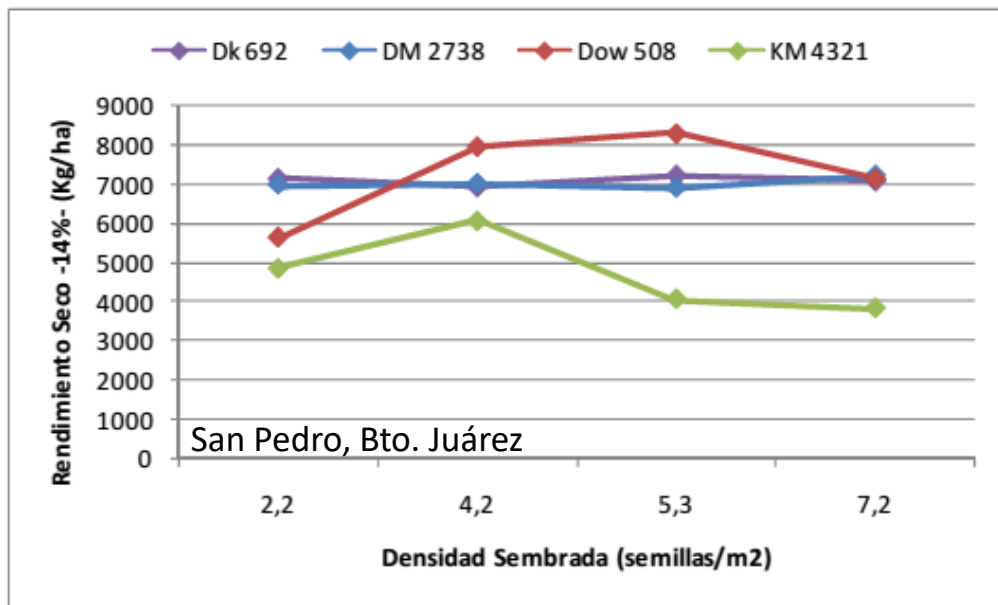

# Densidad x Tipo de híbrido x Fecha de siembra 2013-2014

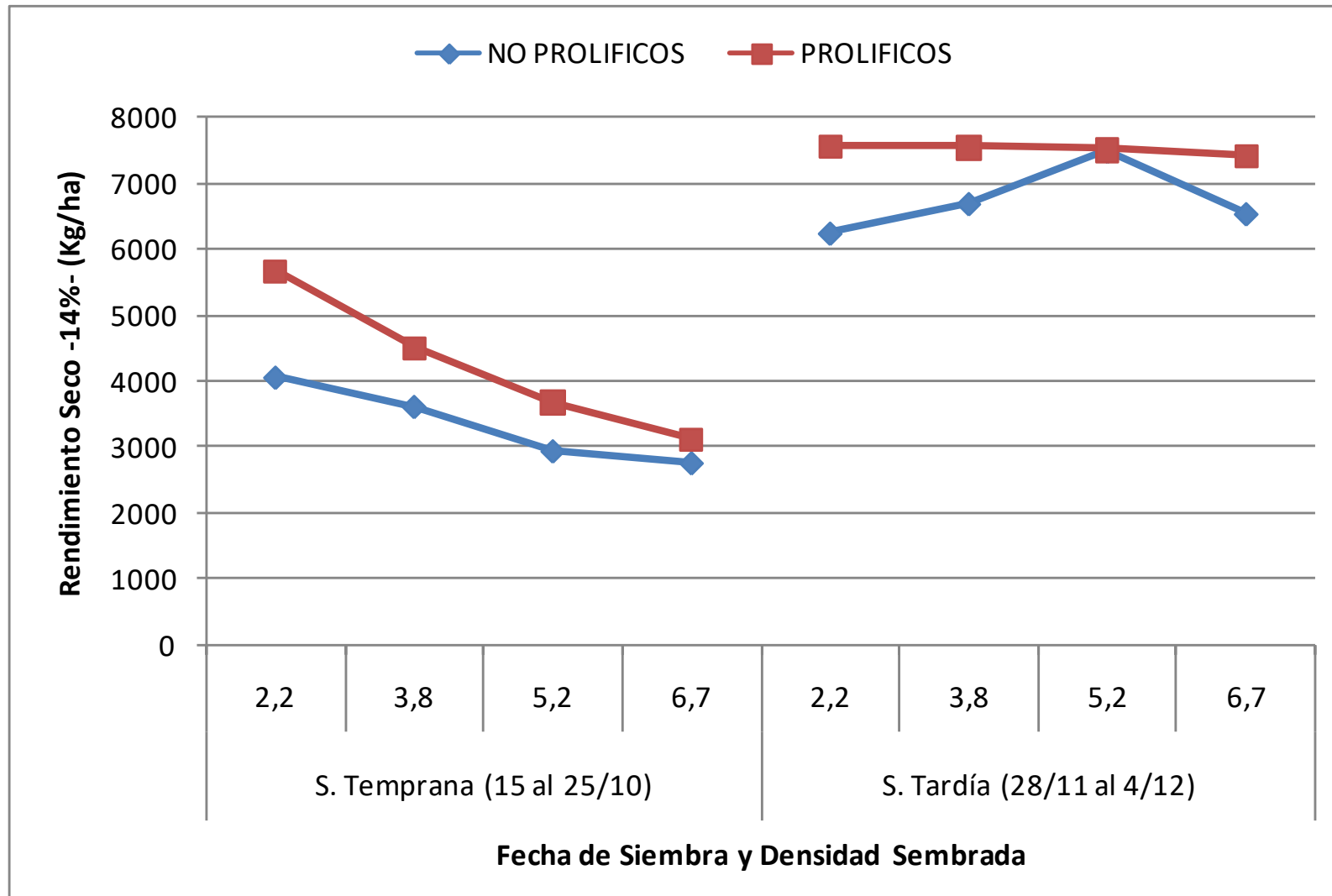

# Estrategia densidad – Modelo general 2013-2014

