

Manejo del cultivo de maíz 2010-2011

Estructura – Densidad – Fecha de siembra

GEASO

GRUPO DE EXPERIMENTACIÓN
AGROPECUARIA DEL S.O.



**REGIÓN
SUDOESTE**

Tasa de crecimiento por planta

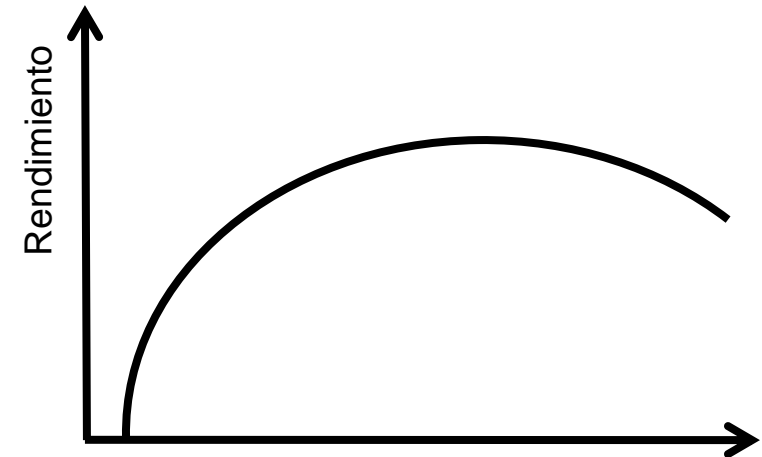
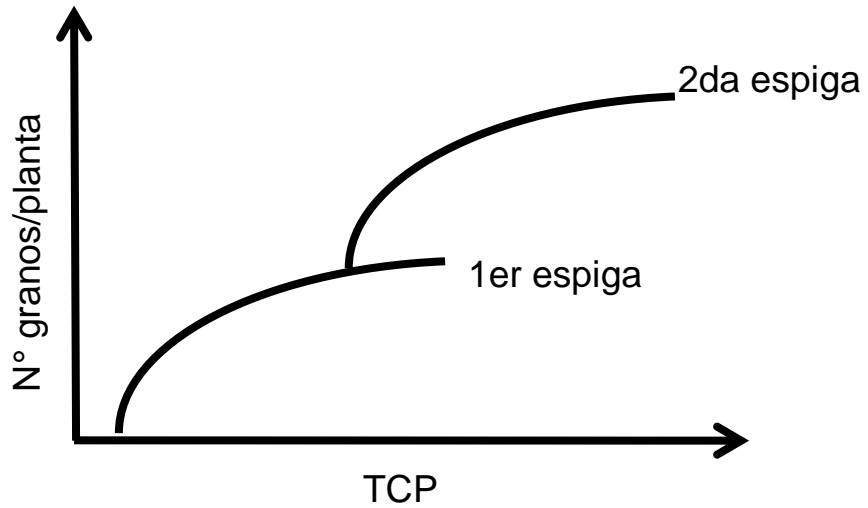

9 años temprana vs tardía

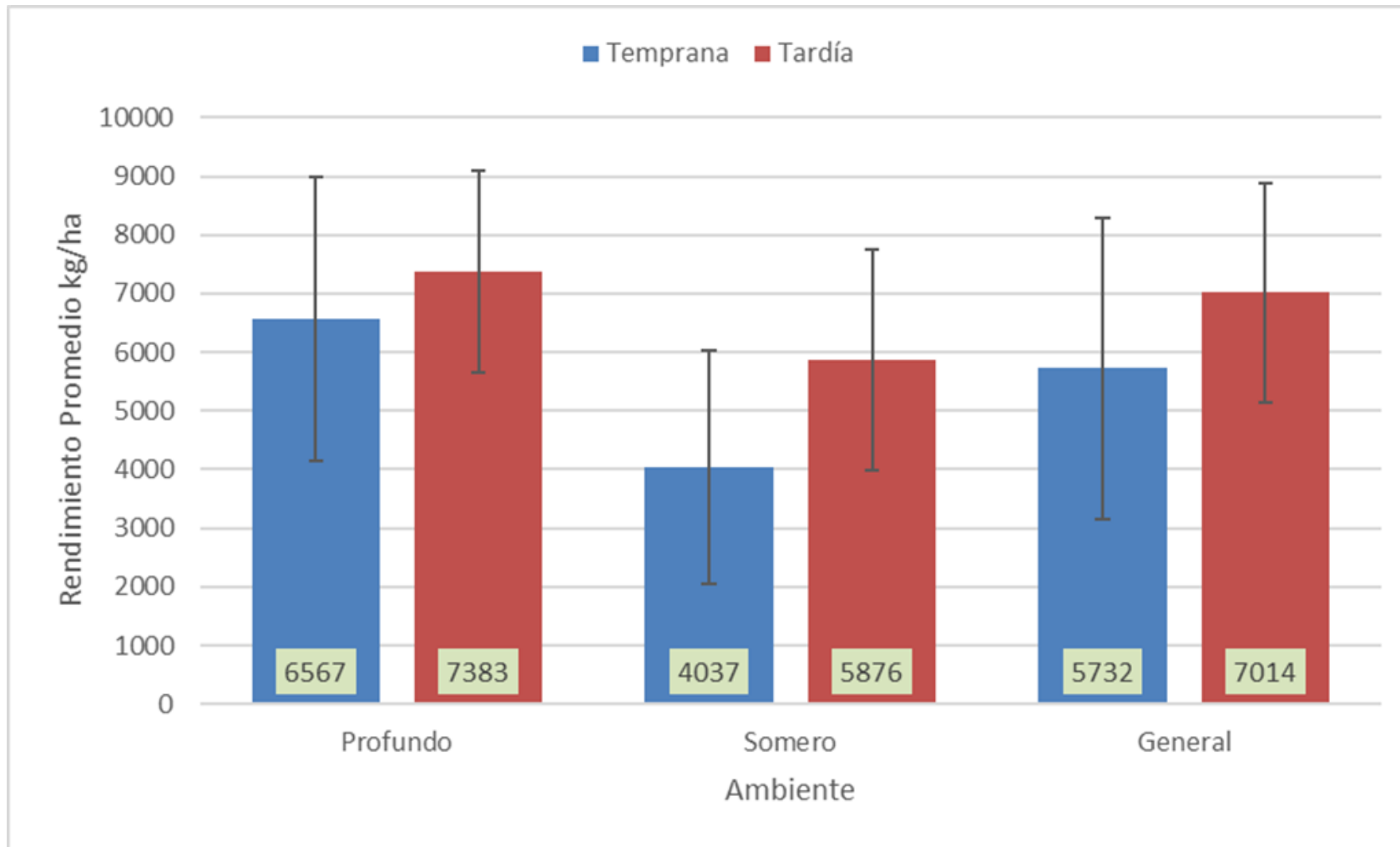

Fecha de siembra, rinde promedio y desvíos

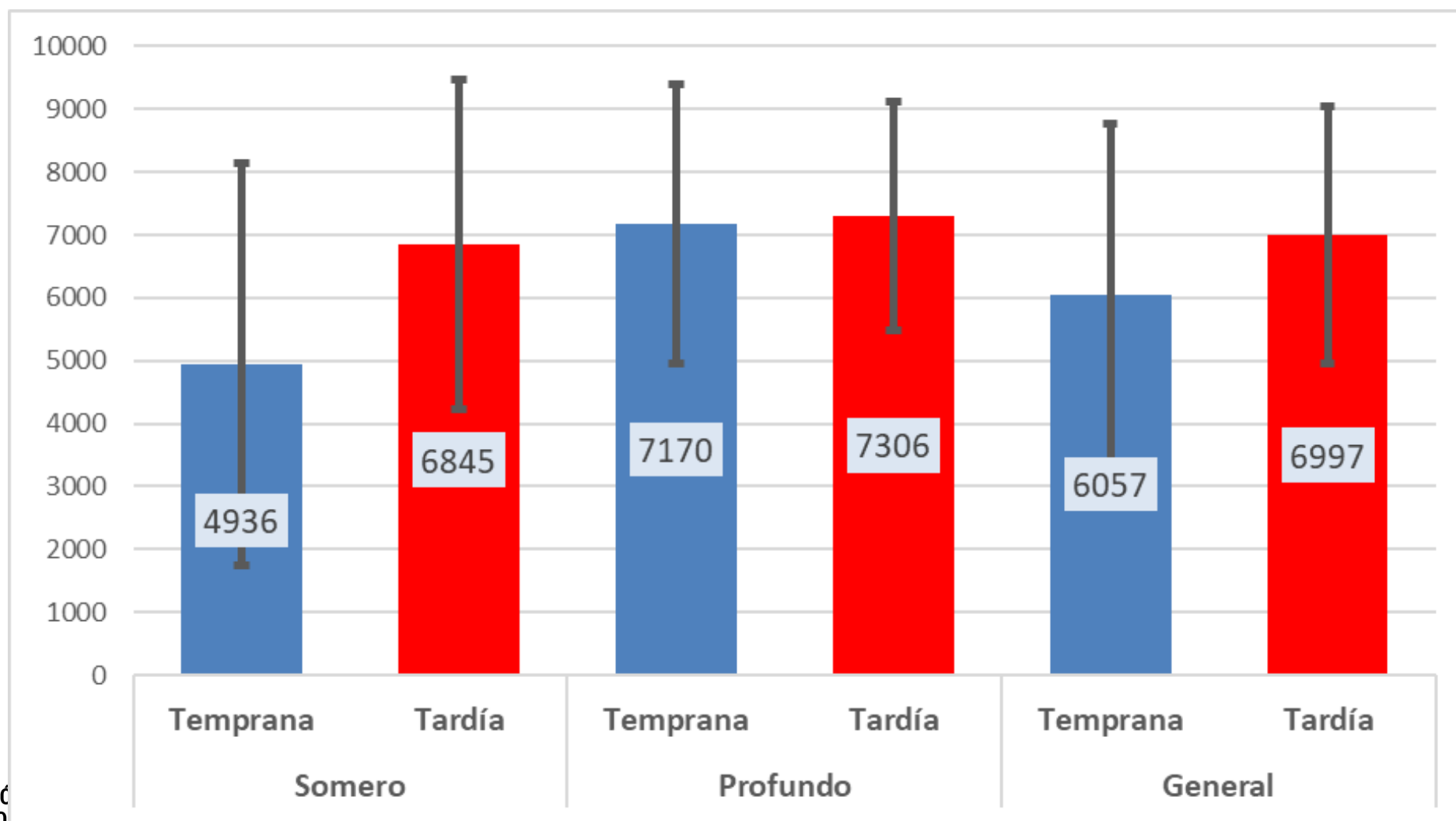

Hasta 90 qq/ha hay ventajas de los tardíos

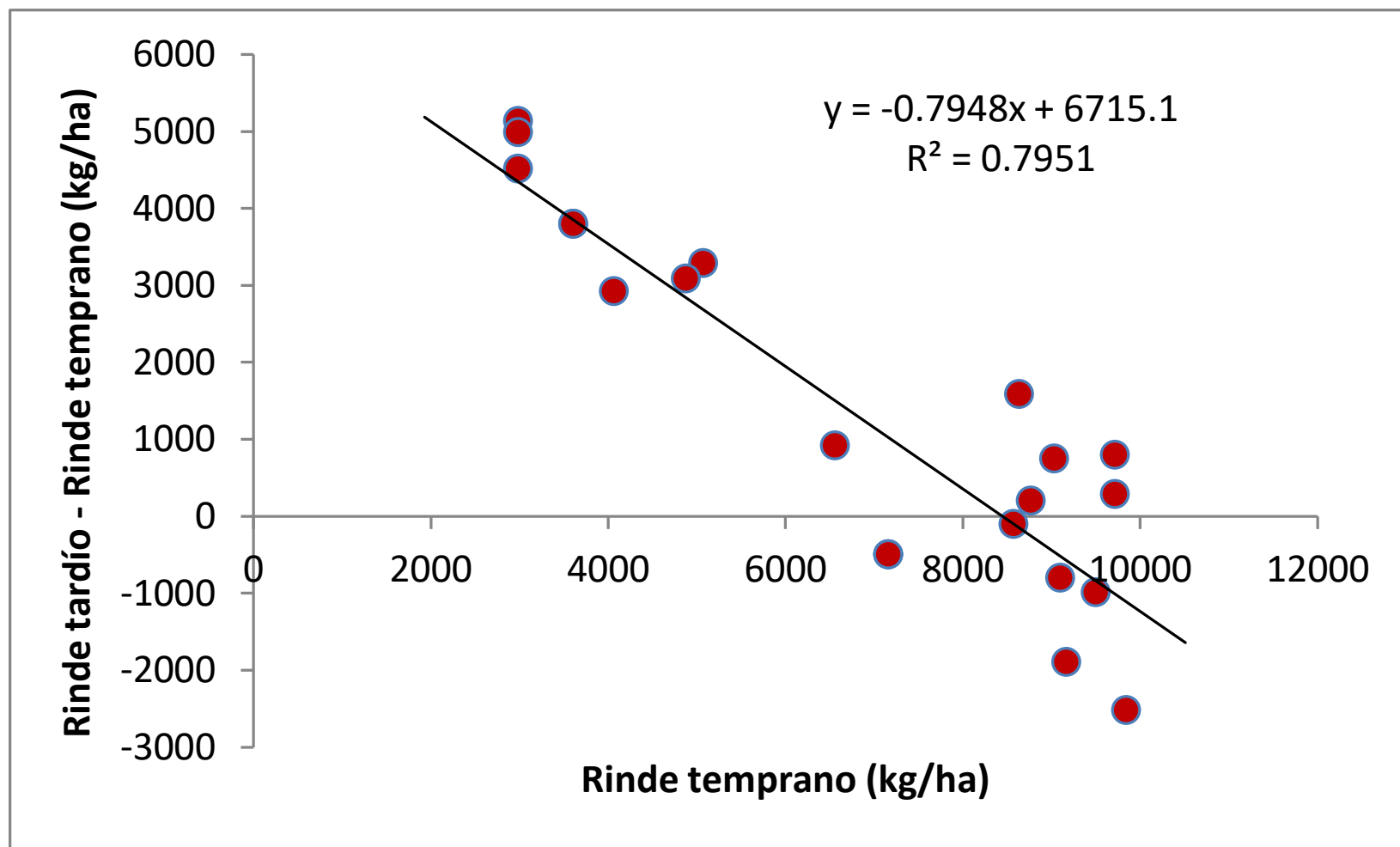

Respuesta a la densidad temprano vs. Tardío

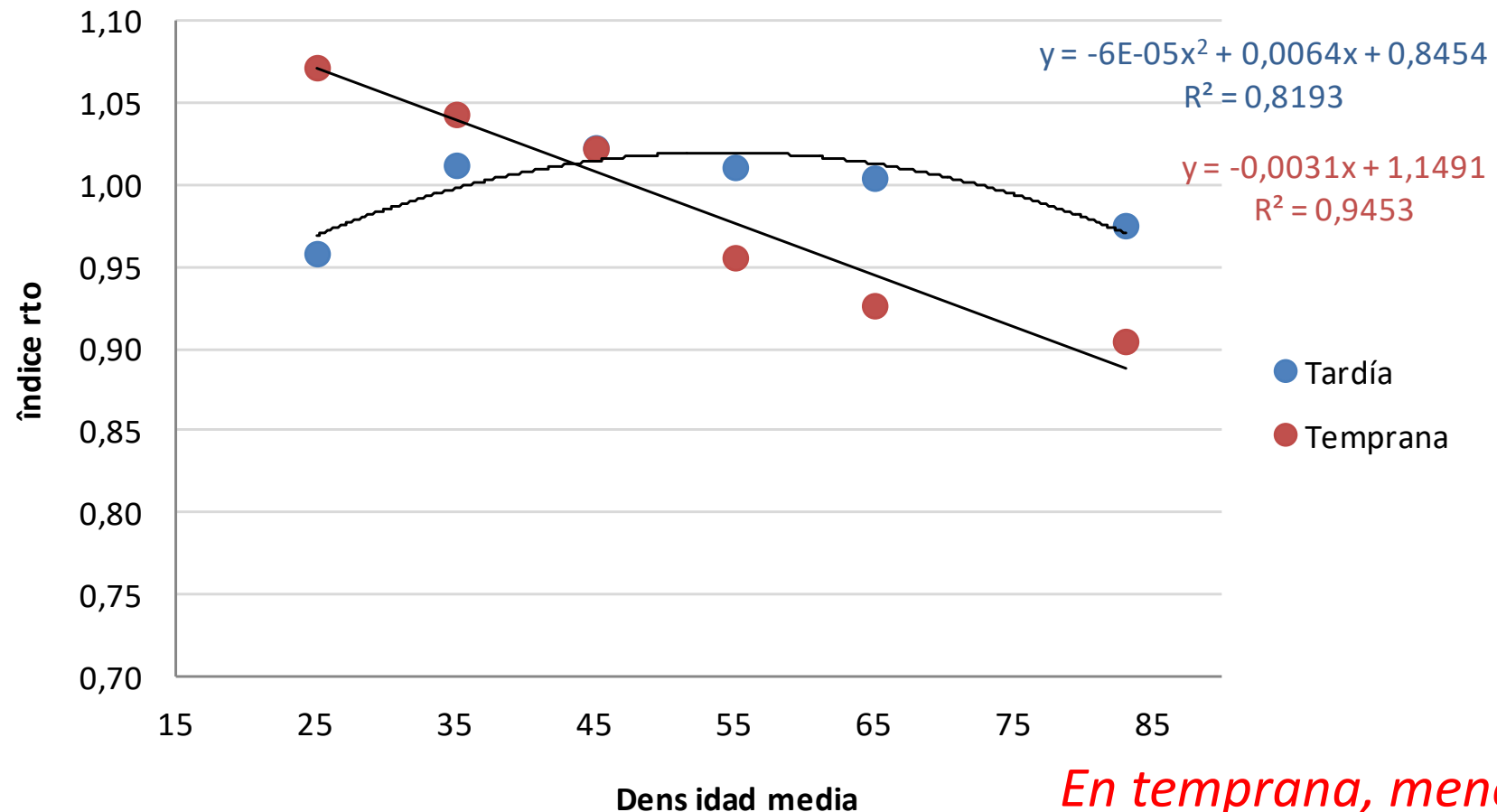

En temprana, menos es más

Fecha de siembra y densidad

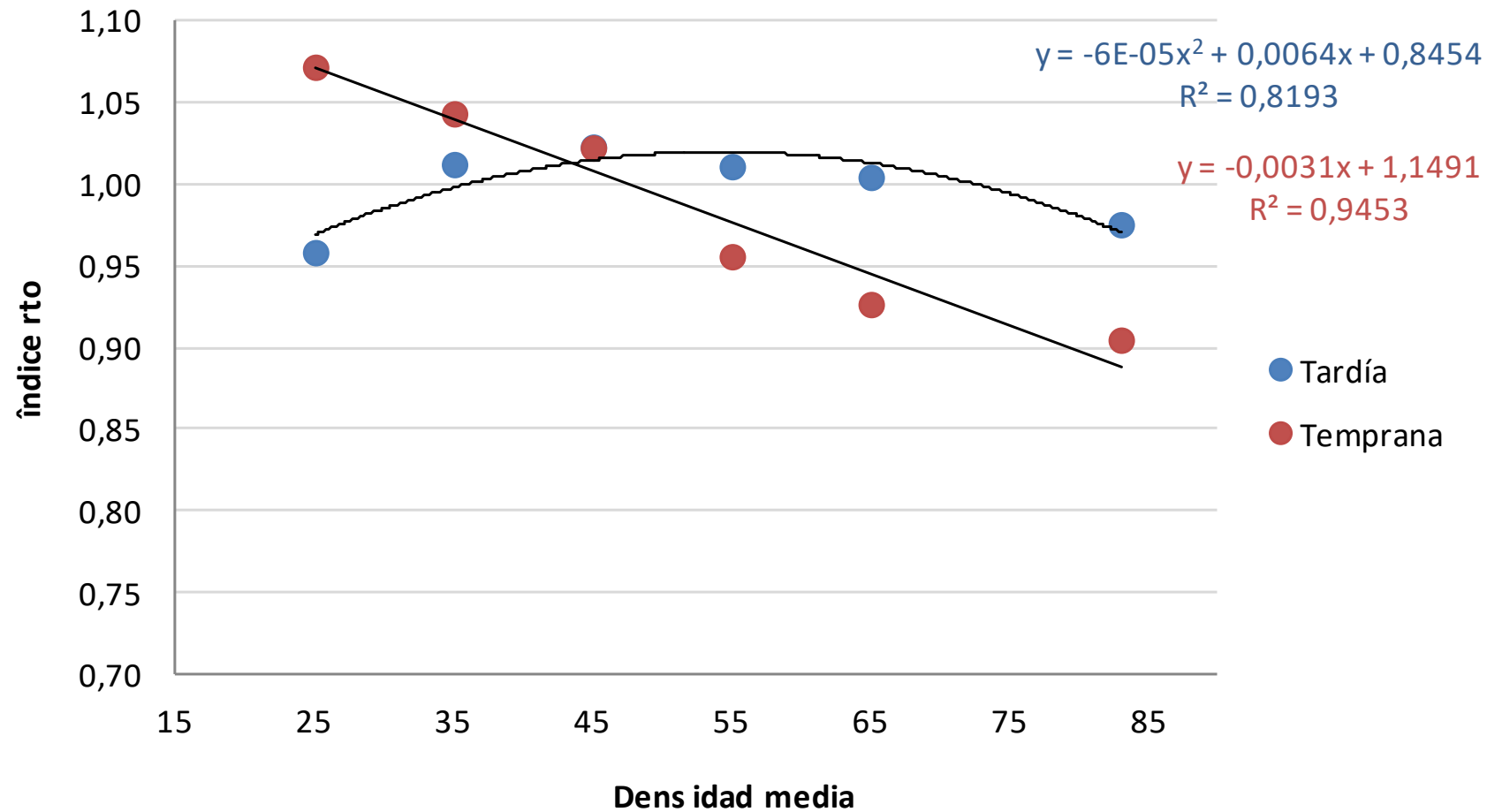

Densidad x Ambiente (temprano) 2010-2011

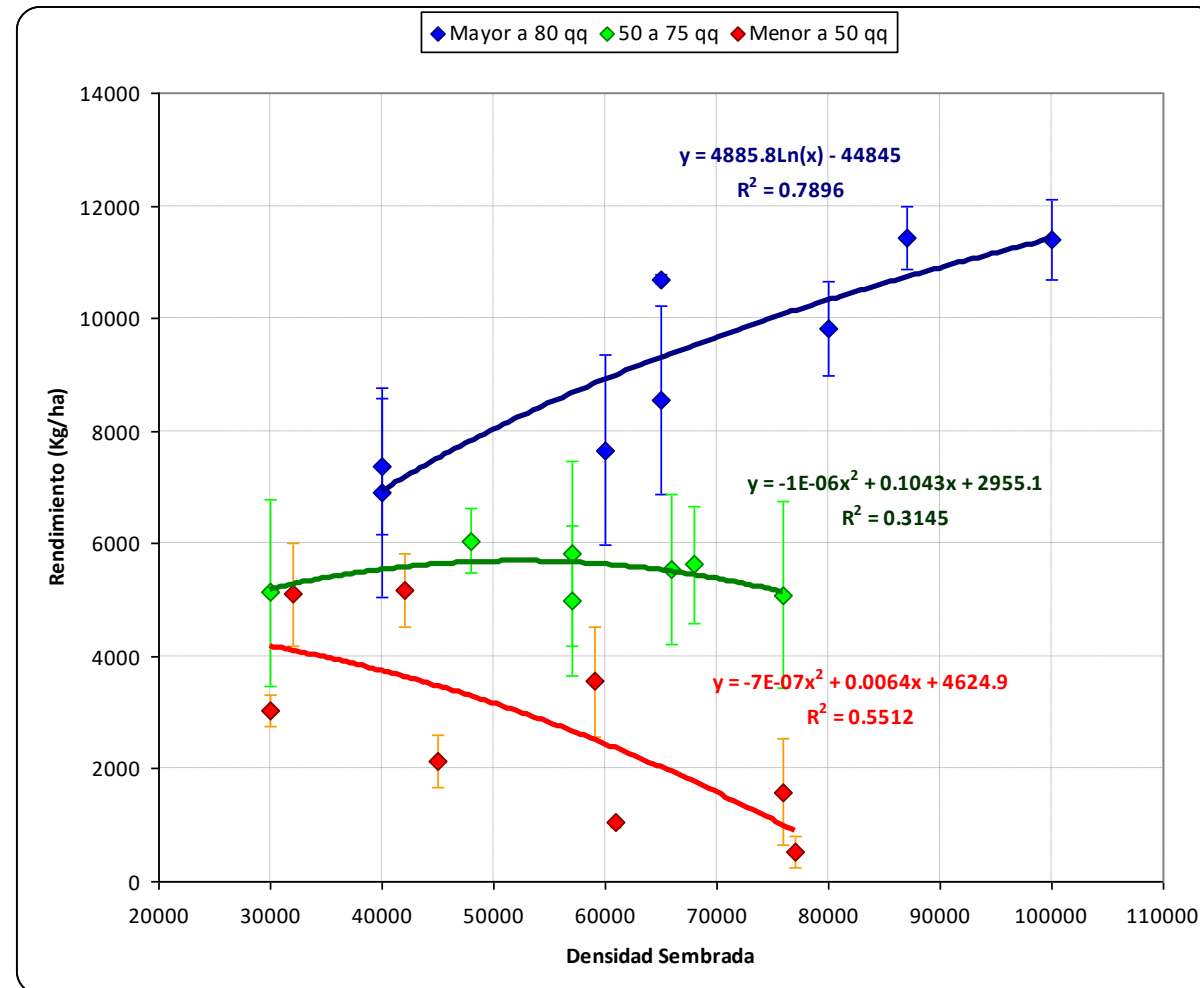

Fecha de siembra x Madurez Relativa 2010-2011

